

AV. GUISSPPE GARIBALDI

PRIMER PISO

PROPIETARIO : INPPARES	PROYECTO : REGULARIZACION DE EDIFICACION PLANOS DE RESULTANTES	PLANO: A-01
PROFESIONAL : ARQ. JUAN MANUEL TORO CASTRO C.A.P. 3121	UBICACION : Av. Giuseppe Garibaldi N° 135 -145 - Jesús María	
	DISTRITO : JESUS MARIA	ESCALA : 1/75
	FECHA : ABRIL 2,017	
	PROVINCIA : LIMA	DISEÑO : J.D.L.C.A
	CAD : J.D.L.C.A.	

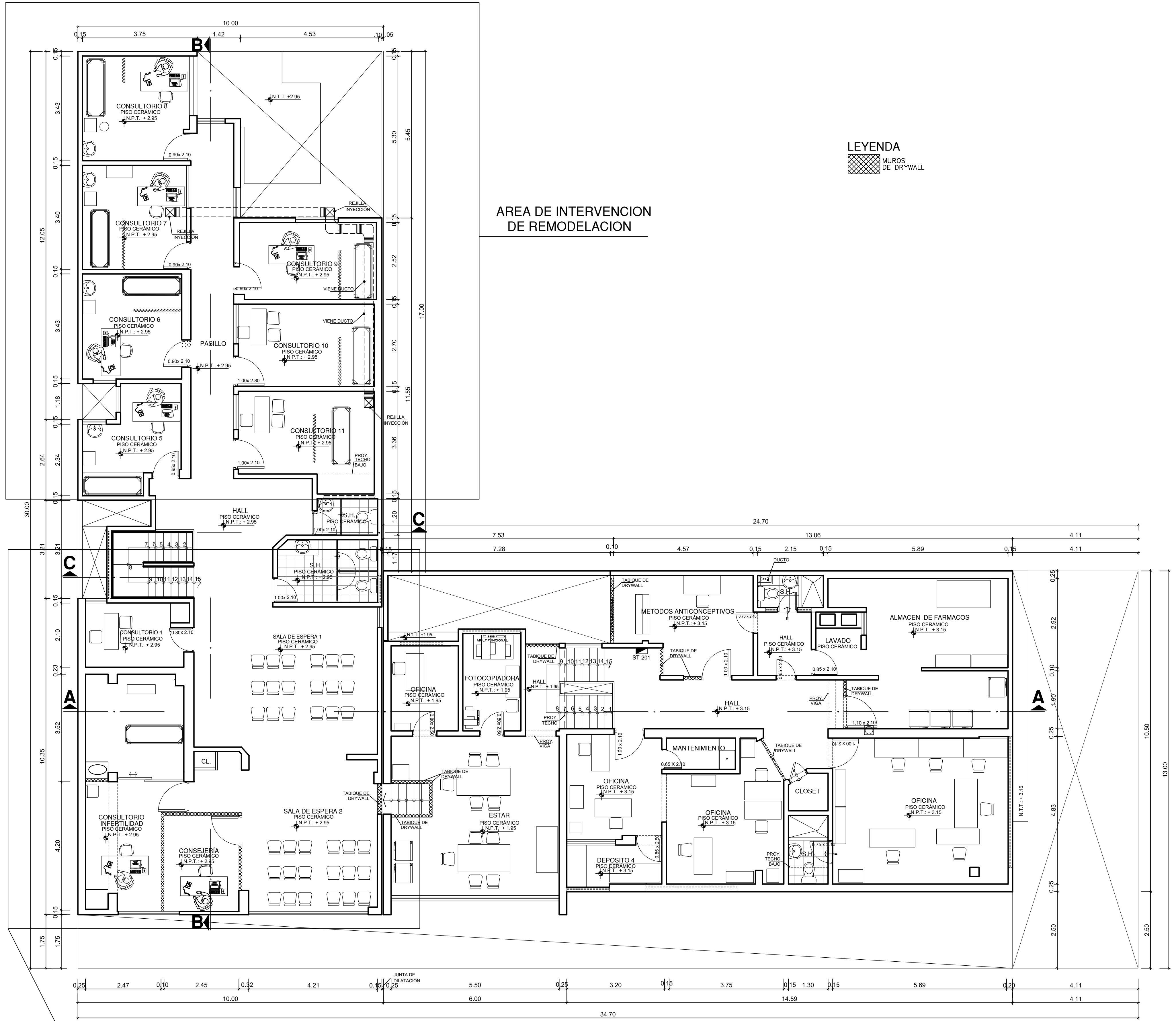

LEYENDA
 MUIROS DE DRYWALL

AREA DE INTERVENCION DE REMODELACION

SEGUNDO PISO

AREA DE INTERVENCION DE REMODELACION

PROPIETARIO : INPPARES	PROYECTO : REGULARIZACION DE EDIFICACION PLANOS DE RESULTANTES	PLANO: A-02
PROFESIONAL : ARG. JUAN MANUEL TORO CASTRO C.A.P. 3121	UBICACION: Av. Giuseppe Garibaldi N° 135 -145 - Jesús María	
	DISTRITO: JESUS MARIA	ESCALA: 1/75
	FECHA: ABRIL 2,017	
	PROVINCIA: LIMA	DISEÑO: J.D.L.C.A
	CAD: J.D.L.C.A.	

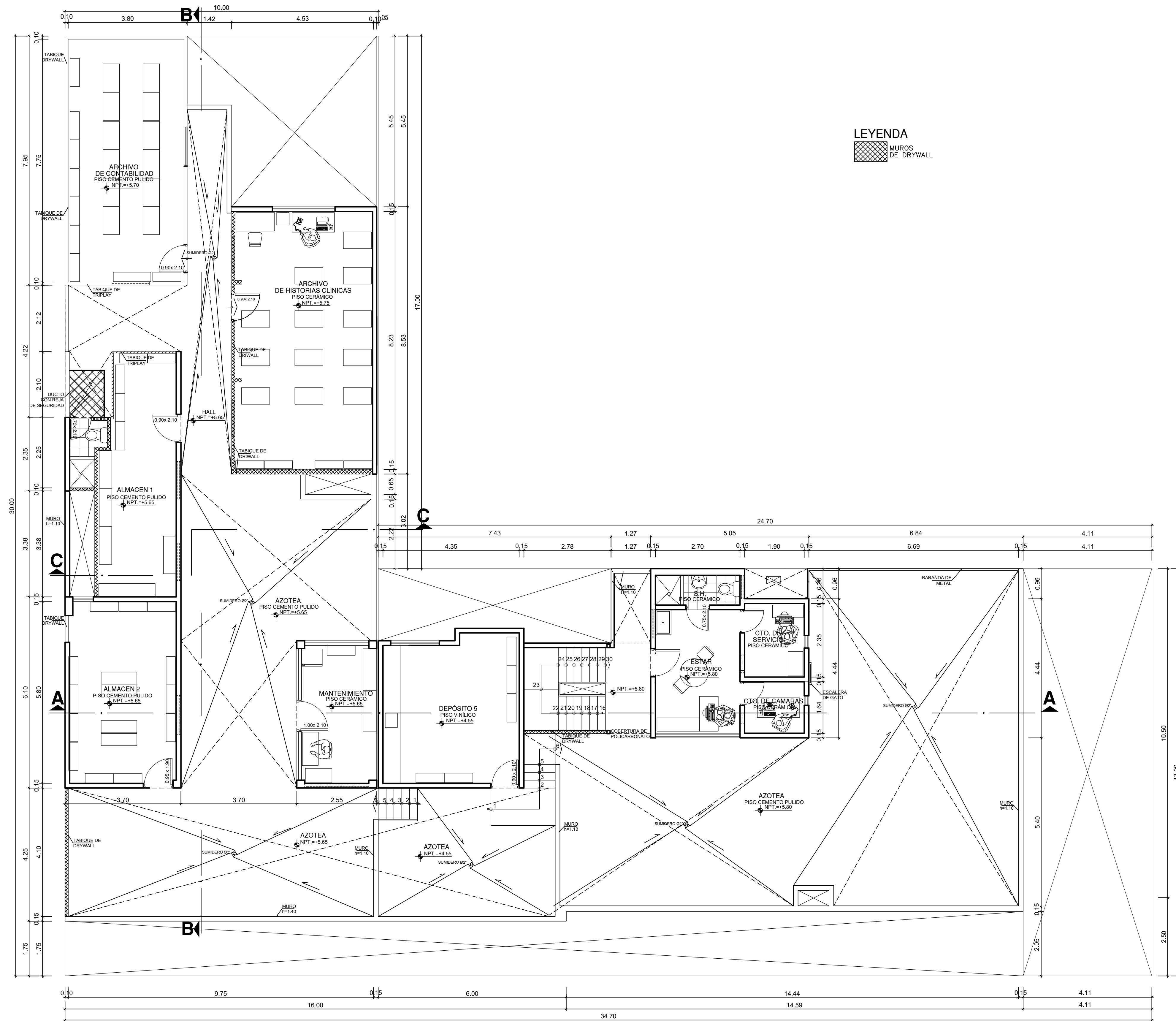

LEYENDA
 MUROS DE DRYWALL

AZOTEA

PROPIETARIO: INPPARES	PROYECTO: REGULARIZACION DE EDIFICACION PLANOS DE RESULTANTES	PLANO: A-03
PROFESIONAL: ARQ. JUAN MANUEL TORO CASTRO C.A.P. 3121	UBICACION: Av. Giuseppe Garibaldi N° 135 -145 - Jesús María	
	DISTRITO: JESUS MARIA	ESCALA: 1/75
	PROVINCIA: LIMA	FECHA: ABRIL 2017
		DISEÑO: J.D.L.C.A
		CAD: J.D.L.C.A

ENCOFRADO EXISTENTE 2° PISO - SECTOR N°1

H=0.20 S/C 300kg/cm2
ESC. 1/50

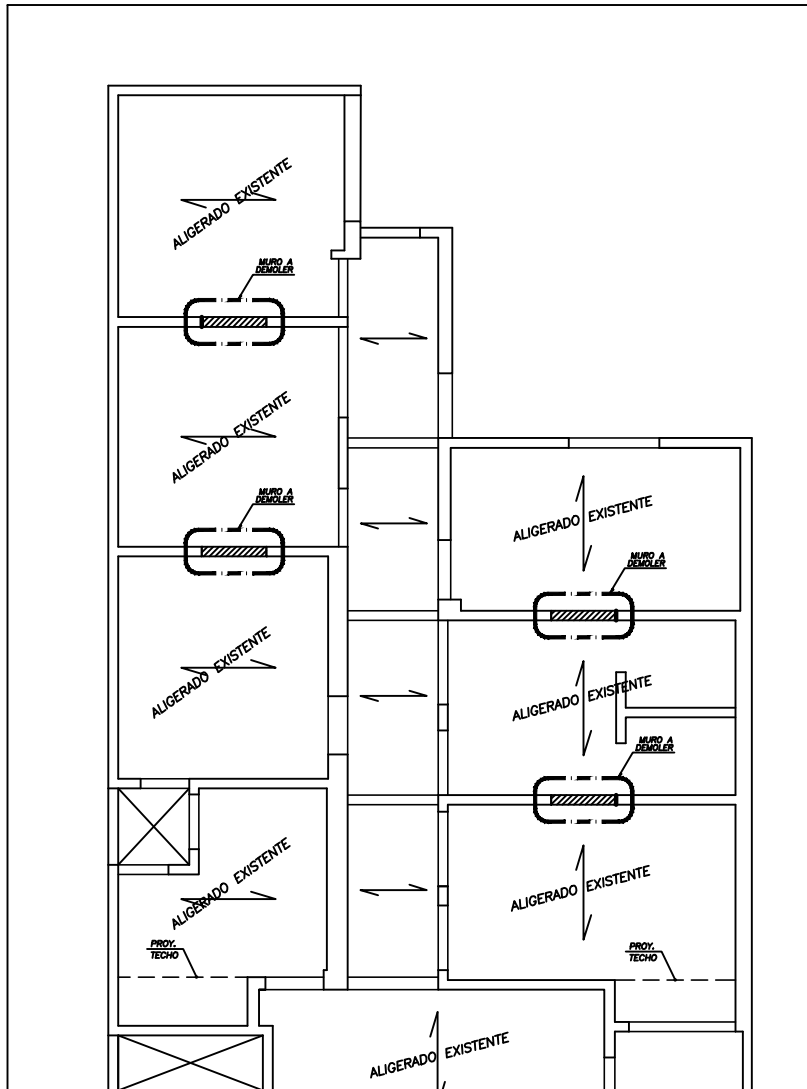

ENCOFRADO EXISTENTE 2° PISO - SECTOR N°2

H=0.20 S/C 300kg/cm2
ESC. 1/50

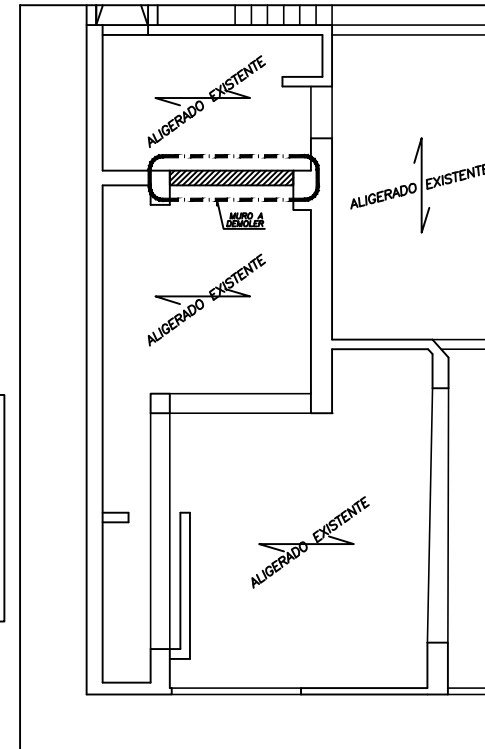

ESPECIFICACIONES TECNICAS

CONCRETO ARMADO
f'c = 210 Kg/cm2
ACERO DE REFUERZO
fy = 4200 Kg/cm2
RECUBRIMIENTOS LIBRES
2.0 cms. EN LOSAS Y VIGAS CHATAS
2.5 cms. EN TECHO ALIGERADO
ALBANELERIA LADRILLO
f'm = 85 Kg/cm2 - LOS LADRILLOS SERAN DE ANCLIA (TIPO IV) PRENSADOS Y HECHOS A MAQUINA. SE ASENTARON CON MORTERO P-1 (1:4)
PARAMETROS SISMICOS
Z=0.45 U=1.5 S=1.00 Tp=0.4s Rm=Ry=3

PLANTA GENERAL

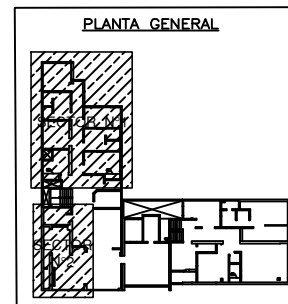

LEYENDA:

- AREA A INTERVENIR
- MURO A DEMOLER

<p>DISISISMIC GIANCARLO JESUS MASIAS MORAN Ingeniero Civil RUC: 34532430 www.disisismic.com</p>	PROYECTO: REMODELACION DE POLICLINICO PLANO: PLANO DE DEMOLICION UBICACION: Av. Giuseppe Garibaldi N° 135-145 - Jesus Maria		PROYECTO: INPPARES ARCHIVO: EST_INPP.DWG
	PROFESIONAL: GIANCARLO JESUS MASIAS MORAN CIP. 188927	DIBUJO: KAROL	ESCALA: 1/50:25 FECHA: AGO. 2017

ENCOFRADO EXISTENTE 2° PISO - SECTOR N°1

H=0.20 S/C 300kg/cm²
ESC. 1/50

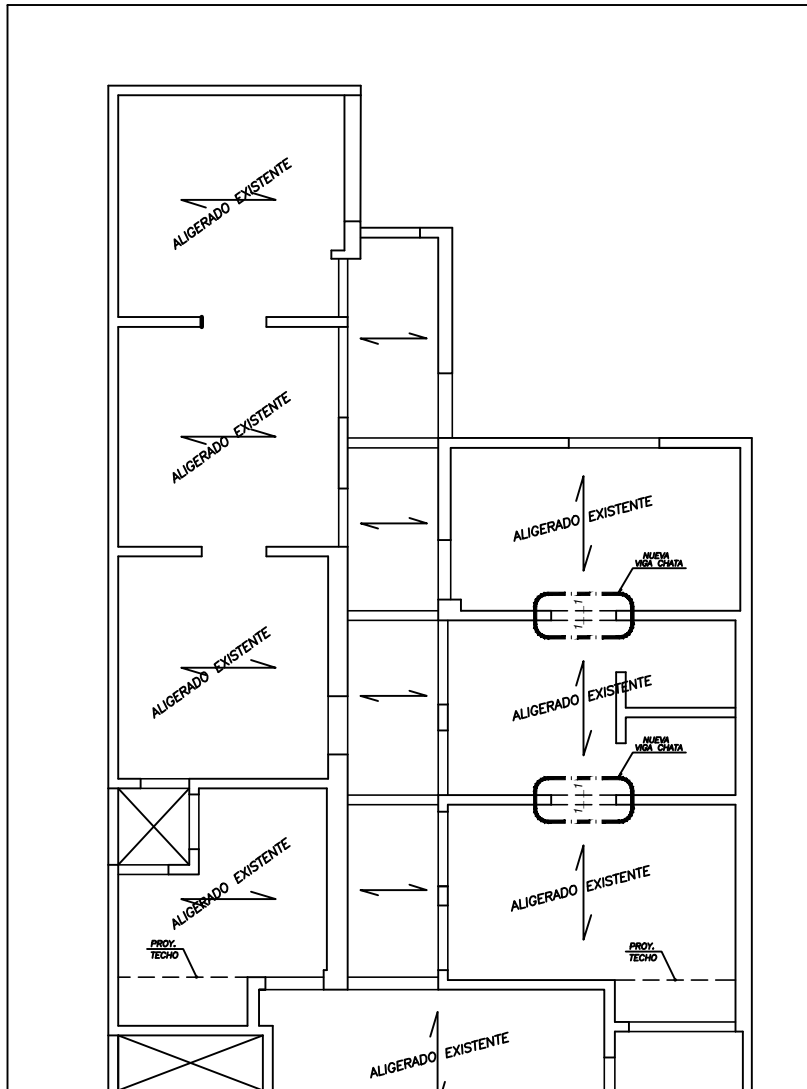

ENCOFRADO EXISTENTE 2° PISO - SECTOR N°2

H=0.20 S/C 300kg/cm²
ESC. 1/50

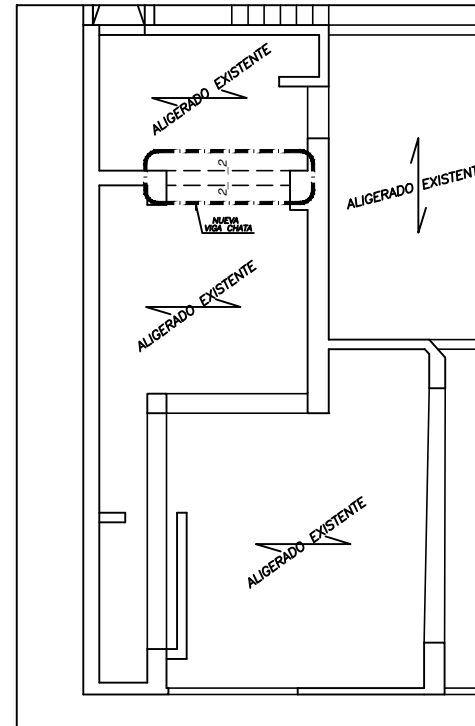

CORTE 1-1
ESC.: 1/25

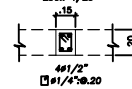

CORTE 2-2
ESC.: 1/25

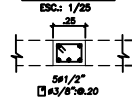

LEYENDA:

AREA A INTERVENIR

PLANTA GENERAL

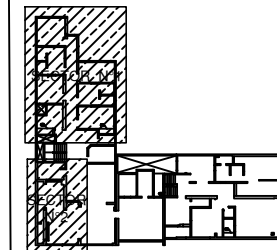

ENCUENTRO DE VIGA NUEVA
CON MURO EXISTENTE

ESC.: 1/25

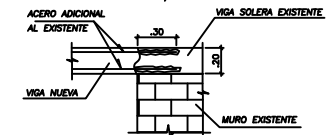

NOTA 1:
PERFORAR 30cm, LIMPIAR, Y
APLICAR EPÓXIDO MILT HIT-RE-300BD

<p>DISESISMIC GIANCARLO JESUS MASIAS MORAN INGENIERO CIVIL R.P.C. 40530-00 CALLE 14 N° 103-4740A WWW.DISESISMIC.COM COLOMBIA</p>	PROYECTO: INPPARES		REVISOR:
	REMODELACIÓN DE POLICLINICO		EST_INPP.DWG
	PLANO: PLANO DE REMODELACIÓN		LÍNEA:
	UBICACIÓN: Av. Giuseppe Garibaldi N° 135-145 - Jesús María		E-02
PROFESIONAL: GIANCARLO JESUS MASIAS MORAN CIP. 186927	BRAMA: KAROL	BOMBA: 1/50:25	FECHA: AGO. 2017
			DE 02